

Zienswijze

Ontwerp-inpassingsplan Windpark 'de Bijvanck' en ontwerp-vergunningen van 6 december 2016.
Zaaknummer 2012-010729 d.d. 6 december 2016

Aan Gedeputeerde Staten van Gelderland
26 januari 2017

Geacht College,

Wij slapen al 16 jaar met ons slaapkamerraam open, bij een volstrekte stilte of een monotoon windgeluid. Voorafgaande genieten wij nog even buiten staande van die stilte, de soms heldere sterrenhemel, de duisternis, de openheid. Ook op andere momenten zitten en lopen wij zo in de tuin, die expres zonder heggen e.d. overgaat in de weiden van de omgeving.

Omdat u hoegenaamd niets anders dan de wettelijke grenzen heeft opgezocht in de omgevingsvergunning, doen wij u suggesties om toch rekening te houden met de nieuwe burenen:

- Pas wiekprofielen met ribbels toe, zoals genoemd door Bosch&vRijn op de inloopavond van 13 december 2016, waarmee enkele DB(A) bronvermogen te verminderen. Dit lijkt noodzakelijk nu in een stille omgeving toegestaan lijkt te worden om hetzelfde bronvermogen als een bulldozer op een paal van ca. 120m hoog continu (!!) te mogen laten draaien. Ongeacht of de wet zoiets mogelijk heeft gemaakt in afwijking van voor andere industriële installaties, mag u ook wel wat maatwerk leveren ten behoeve van de burenen.
- De verlichting t.b.v. luchtvaart dient alleen te zien te zijn door die luchtvaart. Het lijkt niet nodig te zijn dat dit hinderlijk knippert gezien de net geplaatste palen bij de A15 Nijmegen. Verder kunnen de lampen elk voorzien worden van een grote vlakke onderplaat, die er voor zorg draagt dat zij uitstralen van precies horizontaal en naar boven, maar niet naar beneden. Deze techniek is gebruikelijk bij verlichting t.b.v. de scheepvaart, en luchtscheepvaart lijkt daar op. Zodoende zijn de luchtvaartlichten op de windmolens op grote afstand wel te zien, maar niet of veel minder vanaf een positie op de grond nabij de windmolens.

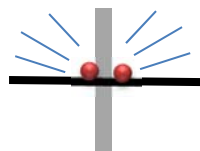

Niet knipperend maar continu

Niet overbodig naar beneden schijnen

- Pas een burenenregeling toe zoals gebruikelijk in omgevingsmanagement in de bouw: op een 24/7 bereikbaar telefoonnummer kunnen door omwonenden klachten gemeld worden, waarna gedurende bijv. 1 uur een aangepaste instelling toegepast wordt i.c. ander toerental, stilzetten e.d. Dit is gebruikelijk tussen burenen waar een feestje gehouden wordt: elkaar tolereren, maar onder matiging.

Met vriendelijke groet
Jan Jaap Tiemersma
Broekzijdestraat 6
6986 CK ANGERLO